

# PROTOCOLO para solicitar la BAJA de AUTÓNOMO por CORONAVIRUS

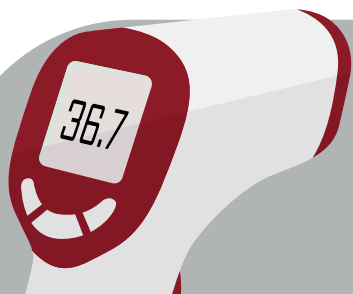

Ante cualquier caso de sospecha tanto del autónomo, como de su entorno familiar o laboral, por la Covid-19, es seguir las recomendaciones del Ministerio de Sanidad o del Servicio de Salud Pública que tenga cada Comunidad Autónoma. Éstas han creado un **número de atención específico** para atender a los ciudadanos.

En los casos en los que el **autónomo sea positivo** en coronavirus será el **médico del servicio público** de salud el **encargado de emitir tanto el parte de baja, como el de alta** en todos los casos por enfermedad común.



La **COVID-19** se cataloga como enfermedad común pero está **asimilada a la Incapacidad Temporal por accidente de trabajo**, a través de la cual se cobra el 75% de la base de cotización del mes anterior.

Para ello, el autónomo debe **solicitar el pago directo de la prestación de I.T. ante su Mutua de Accidentes.**

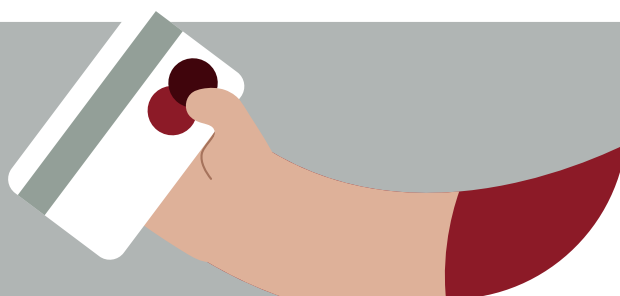

Se recomienda que en el caso de que se determine que **no procede aislamiento por virus Covid-19**, ni contagio, podría someter ante su médico de cabecera la posibilidad de que le expidan **baja por enfermedad común.**



**SAROT**  
TARGET GROUP